

ELENCO

ENTI DOMICILIATI

A BRUXELLES



2013

INDICE

- *Associazione Commercio Turismo Servizi Verona - Confcommercio Verona* [p. 2](#)
 - *Associazione Ville Venete* [p. 4](#)
 - *Thetis S.p.A.* [p. 5](#)
 - *Fòrema S.c.a.r.l. - Formazione per lo sviluppo dell'impresa* [p. 6](#)
 - *CNA Veneto* [p. 7](#)
 - *Fondazione Bcc.Cra Provincia Treviso* [p. 8](#)
 - *Acque Veronesi* [p. 9](#)
 - *Autorità Portuale di Venezia* [p. 10](#)
 - *Provincia di Venezia* [p. 11](#)
 - *Associazione Generale Cooperative Italiane Veneto (Agci Veneto)* [p. 12](#)
 - *Università di Venezia* [p. 13](#)
 - *Università di Verona* [p. 14](#)
 - *Università di Padova* [p. 15](#)
 - *Comune di Abano Terme* [p. 16](#)
 - *Consorzio di Tutela della Denominazione di Origine Controllata Prosecco* [p. 17](#)
 - *Consorzio Filiera Legno Veneto* [p. 18](#)
 - *Coordinate di Unioncamere della Regione Veneto* [p. 19](#)
 - *Coordinate di Unioncamere del Veneto* [p. 21](#)
-



ASSOCIAZIONE COMMERCIO TURISMO SERVIZI VERONA – CONFCOMMERCIO VERONA (ASCOM)

Via Sommacampagna, 63/H - 7137 Verona

Tel: +39 045 8060824

Fax: +39 045 8060850

Website: <http://www.confcommercioverona.it/>

Paolo Tosi



Tel.: +39 045 8200181

Cell.: +39 335 6280058

E-mail: Paolo.tosi@studiotosi.net

Zeno Stegagno



Fax: +39 045 8250110

E-mail: zeno.stegagno@studiotosi.net



Anna Maria Zanella



Tel.: +39 045 8060811

Fax: +39 045 8060850

E-mail: formazione@confcommercioverona.it

-
- *Referente Unioncamere Veneto: Lucio Pasqualetto*



ASSOCIAZIONE VILLE VENETE

Villa Tiepolo Passi

Via Brigata Marche, 24
31030 Carbonera (TV) - Italia

Fabio Zecchin



Tel./Fax: +39 0422 396882

Cell.: 388 1996077

E-mail: europa@villevenete.org; info@villevenete.org;
segreteria@villevenete.org

Website: <http://www.villevenete.org/>

Ref.: *Dr. Carlo Della Barbera*

-
- **Referente Unioncamere Veneto:** *Marco Boscolo*



THETIS S.p.A.

Castello 2737/f - 30122 Venezia

Cristina Nasci



Tel.: +39 041 2406373

Cell.: +39 3497342655

Fax: +39 041 5210292

E-mail: cristina.nasci@thetis.it

Website: <http://www.thetis.it/>

-
- **Referente Unioncamere Veneto:** *Francesco Pareti*



FÒREMA S.C.A.R.L. FORMAZIONE PER LO SVILUPPO DELL'IMPRESA

Via E.P. Masini, 2 - 35131 Padova

Roberto Baldo



Tel.: +39 049 8227277

Fax: +39 049 8227129

E-mail: RBaldo@confindustria.pd.it

Website: www.forema.it

-
- **Referente Unioncamere Veneto:** *Stefania De Santi*



CONFEDERAZIONE NAZIONALE E DELL'ARTIGIANATO E DELLA PICCOLA E MEDIA IMPRESA DEL VENETO (CNA VENETO)

Via della Pila, 3/b int. 1 - 30175 Marghera Venezia

Matteo Povolato

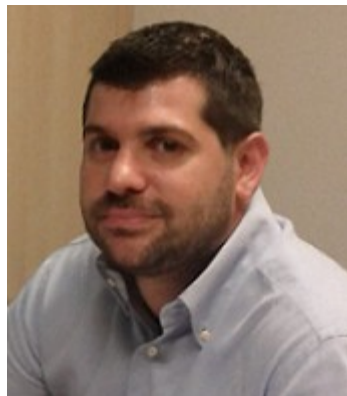

Tel.: +39 041 921715

Fax: +39 041 5384248

E-mail: epro@cnaveneto.it

Website: www.cnaveneto.it

-
- **Referente Unioncamere Veneto:** *Francesco Pareti*



FONDAZIONE DELLE BANCHE DI CREDITO COOPERATIVE CASSE
RURALI DELLA PROVINCIA DI TREVISO FONDAZIONE BCC.CRA
PROVINCIA TREVISO

Centromarca Banca Centro Direzionale

Via Selvatico, 2 - 31100 Treviso

Massimo Bozzolan



Tel.: 0422 631723

E-mail: massimo.bozzolan@centromarcabanca.it

Credito Trevigiano

Via Stazione 3/5 - 31050 Fanzolo di Vedelago - Treviso

Gatto Dimitri



Tel.: 0423 619207

Cell.: 334 7185268

E-mail: dimitri.gatto@credittotrevigiano.it

-
- **Referente Unioncamere Veneto:** *Lucio Pasqualetto*



ACQUE VERONESI S.C.A.R.L.

Lungadige Galtarossa, 8 - 37133 Verona

Diego Macchiella

Tel.: +39 045 8677762

E-mail: diego.macchiella@acqueveronesi.it

-
- **Referente Unioncamere Veneto:** avv. Riccardo Donà Domeneghetti



AUTORITÀ PORTUALE DI VENEZIA

Direzione Pianificazione Strategica e Sviluppo
Edificio 13 - Santa Marta 30123 Venezia

James Orlandi



Tel.: +39 041 5334243

Fax: +39 041 5334254

E-mail: james.orlandi@port.venice.it

-
- **Referente Unioncamere Veneto:** *Nicola Gabelloni*



PROVINCIA DI VENEZIA

S. Marco 2662, Palazzo Corner - 30124 Venezia

Stefania Carlotto



Tel.: +39 041 2501693

Fax: +39 041 2501694

E-mail: stefania.carlotto@provincia.venezia.it

Website: <http://www.provincia.venezia.it/>

-
- **Referente Unioncamere Veneto:** *Marco Boscolo*



ASSOCIAZIONE GENERALE COOPERATIVE ITALIANE VENETO (AGCI VENETO)

Via degli Scrovegni, 2 - 35100 Padova

Gian Luca Melega



Tel.: +39 049 8360871
Fax: +39 049 8750413
E-mail: info@agciveneto.191.it
Website: <http://www.agciveneto.eu>

Olga Eugenia Pegoraro



Tel.: +39 049 8360871
Fax: +39 049 8750413
E-mail: info@agciveneto.191.it
Website: <http://www.agciveneto.eu>

-
- *Referente Unioncamere Veneto: Francesco Pareti*



UNIVERSITÀ DI VENEZIA

Università Ca' Foscari di Venezia

Ca' Foscari, Dorsoduro 3246 – Venice

Michela Oliva



Tel.: +39 041 2348091

Fax: +39 041 2348112

E-mail: michela.oliva@unive.it

Website: <http://www.unive.it/>

-
- **Referente Unioncamere Veneto:** *Michela Bergamin*



UNIVERSITÀ DI VERONA

Via dell'Artigliere, 8 - 37129 Verona

Gabriella Monaco



Tel.: +39 045 8028660

E-mail: gabriella.monaco@univr.it

Website: <http://www.univr.it/>

-
- **Referente Unioncamere Veneto:** *Geyleen Gonzalez*



UNIVERSITÀ DI PADOVA

Università degli Studi di Padova

Via Roma, 38 - 35122 Padova (Italy)

Roberta Rasa



Responsabile Servizio Relazioni Internazionali

Tel.: +39 049 8273054

Fax: +39 049 8273917

E-mail: Roberta.Rasa@unipd.it

Ileana Borrelli

Tel.: +39 049 8273081

Fax: +39 049 8273917

E-mail: ileana.borrelli@unipd.it

-
- **Referente Unioncamere Veneto:** *Giorgio De Bin*



COMUNE DI ABANO TERME

Piazza Caduti, 1 - 35031 Abano Terme Padova

Riccardo Donà Domeneghetti

Cell.: +39 333 3255182

Tel. Bruxelles: +32 470 682518

E-mail: donapartners@gmail.com



CONSORZIO DI TUTELA DELLA DENOMINAZIONE DI ORIGINE CONTROLLATA PROSECCO

Piazza Filodrammatici, 3 - 31100 Treviso

Luca Giavi

Tel.: +39 0422 1572383

Fax: +39 0422 1572385

E-mail: l.giavi@consorzioprosecco.it

Web: www.discoverproseccowine.it



CONSORZIO FILIERA LEGNO VENETO

Avenue de Tervuren, 67 - 1040 Bruxelles

Info@filieralegnoveneto.eu

Info@cflv.eu

Valentina Furlan



Tel.: +39 3484106988

E-mail: Direttore@filieralegnoveneto.eu

Web: www.cflv.eu



COORDINATE REGIONE VENETO

Brussels Office

Avenue de Tervueren, 67
B-1040 Brussels – Belgium

Stefano Beltrame

Direttore della Direzione Sede di Bruxelles

Tel.: +32 2 7437010

Fax: +32 2 7437019

E-mail: bruxelles@regione.veneto.it

CONTATTI IN UFFICIO

Marcello Chizzolini



Tel.: +39 041 2794814

Tel. Bruxelles: +32 2 7437014

E-mail: marcello.chizzolini@regione.veneto.it



Angelo Mason



Tel.: +39 041 2794813

Tel. Bruxelles: +32 2 7437013

E-mail: angelo.mason@regione.veneto.it

Gabriele Morgante



Tel.: +39 041 2794818

Tel. Bruxelles: +32 2 7437018

E-mail: gabriele.morgante@regione.veneto.it



COORDINATE UNIONCAMERE VENETO

Ufficio di Venezia

Via delle Industrie 19/D – Edificio Lybra

I-30175 Venezia – Marghera

Tel.: +39 041 0999311

Fax: +39 041 0999303

E-mail: unione@ven.camcom.it

Ufficio di Bruxelles

Avenue de Tervueren, 67

B-1040 Brussels - Belgium

Tel.: +32 2 5510490

Fax: +32 2 5510499

E-mail: bxl@ven.camcom.it

Gian Angelo Bellati



Direttore

E-mail: gianangelo.bellati@ven.camcom.it

E-mail: gianangelo.bellati@eurosportelloveneto.it

CONTATTI IN UFFICIO

Francesco Pareti



Tel.: +39 041 0999418

E-mail: francesco.pareti@ven.camcom.it



Marco Boscolo



Tel.: +32 2 5510490

E-mail: marco.boscolo@ven.camcom.it

Giorgio De Bin



Tel.: +32 2 5510490

E-mail: europa15@eurosportelloveneto.it

Sara Ortolani



Coordinatore e Referente amministrativo

Tel.: +39 041 0999412

E-mail: sara.ortolani@eurosportelloveneto.it



Stefania De Santi

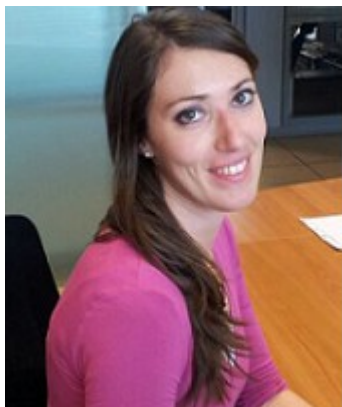

Tel.: +39 041 0999429

E-mail: stefania.desanti@eurosportelloveneto.it

Michela Bergamin



Tel.: +39 041 0999428

E-mail: michela.bergamin@eurosportelloveneto.it

Geyleen Gonzalez



Tel.: +39 041 0999421

E-mail: geyleen.gonzalez@eurosportelloveneto.it





REGIONE DEL VENETO

giunta regionale

REGIONE VENETO

67, Avenue de Tervuren – 1040 Brussels

Tel.: +32 2 7437010

Fax: +32 2 7437019

E-mail: bruxelles@regione.veneto.it



Unioncamere
Veneto

DELEGAZIONE DI BRUXELLES

UNIONCAMERE VENETO

67, Avenue de Tervuren – 1040 Brussels

Tel.: +32 2 5510490

Fax: +32 2 5510499

E-mail: bxl@ven.camcom.it



